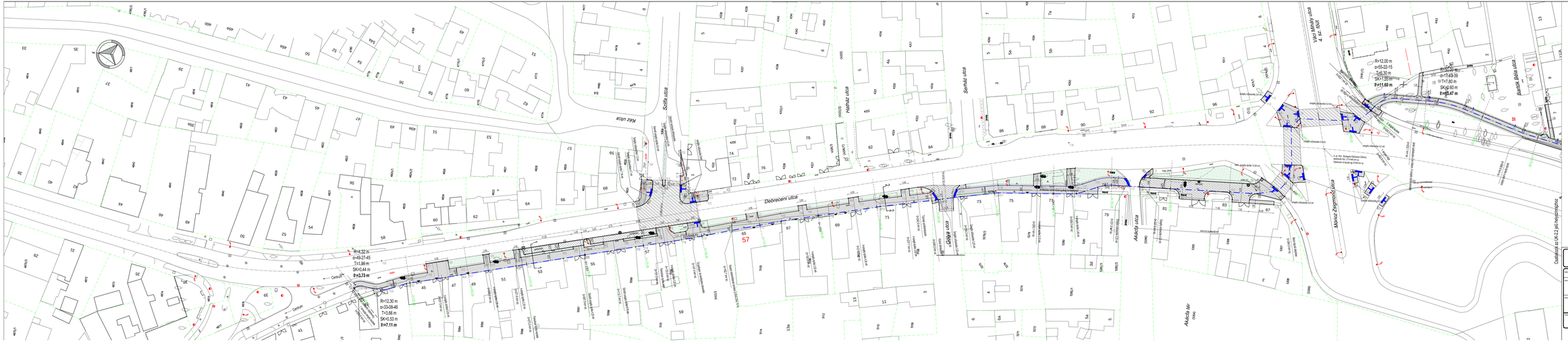

JELMAGYARÁZAT

meglévő szélburkolat szélei	
fáklyacsonk	
tervezett szélburkolat szélei	
meglévő aszfaltút	
meglévő macskakő	
meglévő kőszél, macskakő	
meglévő betonburkolat és betonszegély	
meglévő járdaperon	
meglévő tömpe	
tervezett szegélyek	
tervezett burkolat szegély	
tervezett kőszél szegély	
tervezett betonszegély	
tervezett járdaszegély	
tervezett zöldsáv szegély	
tervezett zöldsáv szegély	
tervezett zöldsáv szegély	
tervezett zöldsáv szegély	
tervezett zöldsáv szegély	
tervezett szegélyek, szegélyvonalak	
tervezett szélburkolat szélei	
tervezett aszfalt	
gördülő burkolatok burkolat, alapja és vastagsága	Anyag / Vast.
járda	
járda szerkezet	VIBRAMIX
járda kőpárka profilelemek és aszfaltszél	
perkövek	
tervezett beszórható kavicságyás	
tervezett zöld burkolat	
tervezett zöldsáv	
tervezett sarkig kertesse	
tervezett kerítés	

A jelleg: A meglévő burkolatszélek mindkét oldalon szegélyburkolatos betonlap szélsáv. Szélsáv: Betonlétesítő Szt.mu., a szegélyburkolatok betonlap szélsáv. Szélsáv: a szegélyburkolatok betonlap 1,5 m kiosztásban
A tervezett meglévő magasságok más szám/ha emelhetők, vagy a megelőző/kifolyó/fő/ház kiosztás betonlap magasságban.

CREATE VALUE KFT.
1135 Budapest Bél utca utca 88. III. emelet
Telefon: +36-20-213-9649 Fax: +36-1-700-2486
E-mail: info@cvlut.hu Web oldal: www.createvalue.hu

MEGBÍZÓ: NYÍREGYHÁZA VÁROS ÖNKORMÁNYZATA	DÁTUM: 2017.11.17.
Munkaszám: P-1142	
Munkacím: **Kerékpáros bíleszlmony Nyíregyháza, Debreceni út (Kőér-utcával) - Tünde utca - Kallós út - Kert u. és Kallós út - Csárda utca közötti szakasze KIVITELI TERV**	Munka szám: P-1142
Rajz szám: Részletes helyszínrajz 1. Debreceni út 1. szakasz	Rajz szám: UK-2-1/ZM
	Méretarány: 1:500
TERVEZŐ: Horváth István	SZERZŐI JOGVÉDELEM: Ez a terv a Create Value Kft. szellemi tulajdona, melynek védelmét jogszabály biztosítja. Felhasználása csak a tárgyra vonatkozó szerződés keretein belül lehetséges.
Szmer Gábor okl.é.v.mérnök, KÉT É.Tb.:08-0064	Dobrovitszky Zoltán okl.é.v.mérnök, KÉT É.Tb.:08-0064